

平成30年度 夏期研修会要項

と き : 平成30年8月22日(水)
と ころ : ビッグパレットふくしま



9 : 5 0 ~ 1 2 : 3 0

◎開会行事・全体研修 【1F コンベンションホールA】

1 3 : 3 0 ~ 1 6 : 0 0

○ステップアップ講座Ⅰ 【3F 研修室】

○ステップアップ講座Ⅱ 【1F コンベンションホールA】

○ステップアップ講座Ⅲ 【3F 小会議室2+3】



福島県公立小中学校事務研究会

平成30年度 福島県公立小中学校事務研究会
夏 期 研 修 会

- 1 目 的
- 学校は、子どもたちの「確かな学力」、「豊かな心」と「健やかな体」を育むため、「社会に開かれた教育課程」を重視した教育活動の実現が求められています。
- 学校事務職員は、学校の「カリキュラム・マネジメントの確立」に向け、学校における基幹職員として、その果たすべき役割を認識し、積極的にカリキュラム経営に参画していくことが必要となります。
- 本研修会は、「子どもの学びを支援する学校経営事務の実践」につなげるため、事務理論・技法研修等、備えなければならない実務を主体とした全体研修と分科会研修を実施し、学校事務職員としてのさらなる資質向上を図ることとします。
- 2 主 催 福島県公立小中学校事務研究会
- 3 後 援 福島県教育委員会
福島県市町村教育委員会連絡協議会
- 4 期 日 平成30年8月22日（水）
- 5 会 場 ビッグパレットふくしま
- 6 日 程
- | | |
|-------------|------|
| 9：30～9：50 | 受 付 |
| 9：50～10：00 | 開会行事 |
| 10：00～12：30 | 全体研修 |
| 12：30～13：30 | 昼食休憩 |
| 13：30～16：00 | 研修講座 |

【午前：全体研修（プランニング委員会・研修推進委員会担当）】

講座名	対象者	研修内容	講師
全体研修	フリー	<p>○「第五次長期研修計画（研修カリキュラム）」活用について</p> <p>～“つなぐ”を意識した子どもの学びを支援する 学校経営事務の実践へ～</p> <p>「第五次長期研修計画」は、学校事務像を「子どもの学びを支援する学校経営事務の実践」とし、第四次長期研修計画における「子どもの学びを支援する学校経営事務」を今後も学校事務の重要な使命であると捉え、「実現するための実践」へとつなぐための計画である。</p> <p>「つなぐ」を意識し、目指す3つの姿に近づくための実践や課題について、意見を交わし合い、「つかさどる」学校事務職員への筋道を考えていきたい。</p>	プランニング委員会
		<p>○第22回東北地区公立小中学校学校事務研究大会 宮城大会分科会プレ発表</p> <p>東北地区公立小中学校学校事務研究大会では、「アクションプラン会員実行シート」を利用した個人の研修の推進と、地区事務研究会からの報告を基にした学校事務職員として目指す姿の実現に向けた研究について報告する。</p> <p>今回の全体研修では、宮城大会のプレ発表として「アクションプラン会員実行シート」の作成経緯から活用の推進まで一連の流れを報告する。</p>	研修推進委員会

【午後：研修講座（研修企画委員会担当）】

講座名	対象者	研修内容	講師
ステップアップ講座Ⅰ	<ul style="list-style-type: none"> ・新採用～10年以下 ・期限付採用職員 	<p>○「私の事務改善」や「私の課題」を話し合おう ～発表とグループ討議によるスキルアップ～</p> <p>これまで経験した課題や成果を、先輩学校事務職員3名が発表。各々が理想とする学校事務職員像を考える。</p> <p>グループ討議（フリートーク）では、先輩学校事務職員がアドバイザーとして参加し、現在抱えている課題の解決策などを話し合い、事務改善の一助とする。</p>	<p>喜多方市立豊川小学校 矢部 利恵 副主査 南会津町立南会津中学校 舟木 希 主査 南相馬市立鹿島小学校 酒井 香理 主査</p>
ステップアップ講座Ⅱ	フリー	<p>○プレゼンテーション研修技法 ～相手を納得させるシナリオ作成 ・話し方・具体的手法を学ぶ～</p> <p>私たち学校事務職員の立場から、子どもたちの豊かな育ちを目指す働きかけを実現させるために、教職員または保護者・地域に対するプレゼンテーションと、相互理解のための方策について学ぶ。</p>	<p>マイルストーン・ コンサルティング 太田 光則 様</p>
ステップアップ講座Ⅲ	フリー	<p>○教職員等中央研修 ～学校事務職員はこれからどう変わる？～</p> <p>「ケースメソッド」を使って思いを共有していませんか？ 正解はありません。あなたの解を見つけましょう。</p>	<p>桑折町立醸芳中学校 柳沼 恵子 主任主査 中島村立滑津小学校 青戸 幸子 主任主査 二本松市立小浜中学校 加藤 智恵子 主任主査 いわき市立植田中学校 馬場 正樹 主査</p>

※ステップアップ講座Ⅰは、対象者以外は受講できません。全体研修、Ⅱ、Ⅲについては経験年数等を問いません。

学校生協とは、県内の小・中・高校の

教職員が出資し、利用運営している職域生協です。

生協はみんなが出資者・利用者・運営者です。



学校生協組合員特典

I 物品の購入は通販で利用できます

・カタログ・チラシを送って
ます。

II 生命・損害保険料 が安くなります

・団体扱い契約は個人支払契約
より年間で約1ヶ月分割安です

III 学校生協グループ保険 に加入できます

・学校生協独自の相互扶助制度
で安く、3月に配当金が戻りま
す。

IV 郵便局の簡易保険も 月払いで団体扱いが できます

・「かんぽ生命」の保険は新たに
H19年10月1日以降の契約
並びに新規契約が学校生協の団
体扱として出来るようになりました。

V ガソリンカードが 全国统一価格で利 用できます

・現在の価格は、学校生協 HP で
確認できます。
(価格表示 PASS「12345」)
(ENEOS・出光)

VI ポイント制度

・学校生協で利用した購入金額
に応じてポイントが付きます。
供給Ⅰ → 購入価格に対して1%
供給Ⅱ・Ⅲ → 購入価格に対して0.1%
・1000ポイント単位で学校生
協指定の商品と交換出来ます。

VII 自家用車の購入代金 をお手伝いします

・最大400万円まで、最長7年
払いが利用できます。

VIII 「らくらく車検」が 利用できます

・車検・修理・板金・その他、
で利用できます。
・学校生協指定の工場があります

IX 代金の支払いは、給与 から引き去ります

・振込み・口座自動振替も可能
です。

出資金

出資金1口(1000円)をお預けいただければ、
組合員になることができます。

- 出資金は、事業を運営し、活動を支える為にみんな
で持ち寄るお金、大切な自己資金です。
- 新加入者の出資持高は10口を目標としています。
(1000円の10回積立をお勧めします)
- 事業剰余金の一部は、出資配当として還元しております。
- 脱退される時は、お預かりした出資金を全額返還致します。

申込方法

- 同封の加入申込書に必要事項の記入・捺印の上
学校生協に返送してください。
- 申込書の本人控は、お手元にお控えください。
(裏面に個人情報の利用目的が記載)

お問い合わせ

TEL : 0120-29-5009 (フリーダイヤル)

福島県学校生協 HP

<http://www.f-gakuseikyo.or.jp>

教育の振興を目指す 弘 濟 会

明日を担う子供たちの
教育の充実と発展を支援する公益財団法人です

— 事 業 案 内 —

教育振興事業（貸与・給付奨学金、教育研究助成、教育文化）

福 祉 事 業

共 済 事 業（提携保険事業）

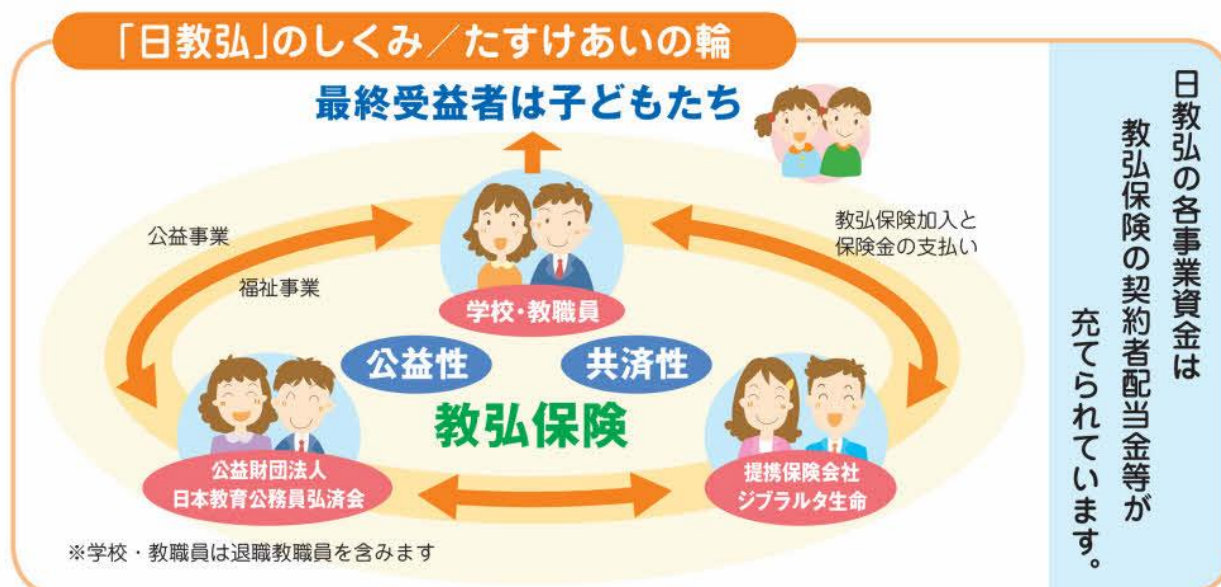

弘済会は会員の方々に宿泊助成券を交付しております。ぜひお気軽にご利用ください。

公益財団法人 日本教育公務員弘済会 福島支部

福島市上浜町 10-38（教育会館内） TEL 024(522)6522 FAX024(522)7751